

LEGENDA

- Rete fognarie**
- Tipo
- Rete acque nere
 - Rete acque bianche
 - Rete acque miste
 - Rete in pressione
 - Collettore consortile in pressione
 - Cameretta/pozzetto acque nere
 - Cameretta/pozzetto acque bianche
 - Cameretta/pozzetto acque miste
- Scarichi e impianti**
- Tipo
- SO Stazione di sollevamento
 - SF Sfiatore di piena/emergenza
 - ▲ TA Terminale di fognatura nell'ambiente
 - ▲ TA Terminale di fognatura in altra rete o impianto
 - ▲ SP Punto di scarico di uno sfiatore di piena
 - ▲ SE Punto di scarico di emergenza di staz. di soll.
 - ▲ TM Terminale acque meteoriche/bianche
 - ★ Derivazioni ad uso pubblico
 - Zone di rispetto pozzi
 - Zone servite da fognatura
 - Corsi d'acqua
 - Lago
 - Confine comunale

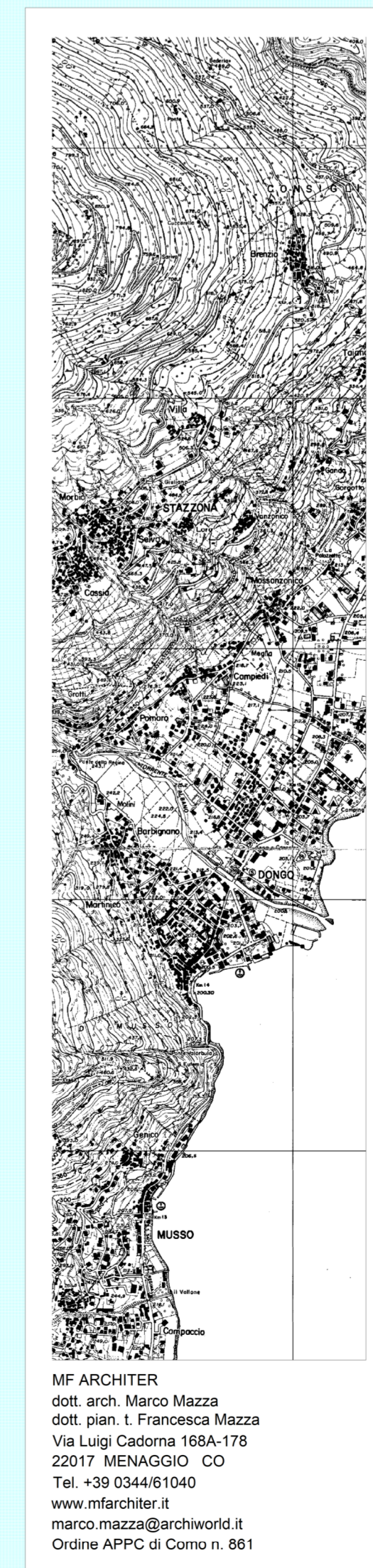


COMUNE DI DONIGO
(Provincia di Como)

2023 PIANO DI GOVERNO DEL TERRITORIO

DOCUMENTO DI PIANO

ADOZIONE	Delibera C.C. n. ... del ...
COMPATIBILITA' P.T.C.P.	Prov. Dir. n. ... del ...
COMPATIBILITA' P.T.R.	D.G.R.L. n. ... del ...
APPROVAZIONE	Delibera C.C. n. ... del ...
PUBBLICAZIONE B.U.R.L.	n. ... del ...

RETI TECNOLOGICHE (rete fognarie)

data: novembre 2023 scala: 1:2000 foglio: **QC.3.1**

MF ARCHITET
dot. arch. Marco Mazza
dot. ing. e. Francesco Mazza
Via Luigi Cadorna 16/A - 178
22011 MILANO - CO
Tel. +39 024451610
www.mfarchitet.it
chiera.mazza@architetto.it
chiera.mazza@comune.donigo.it